

STATO DI PROGETTO

PLANIMETRIA 1:200

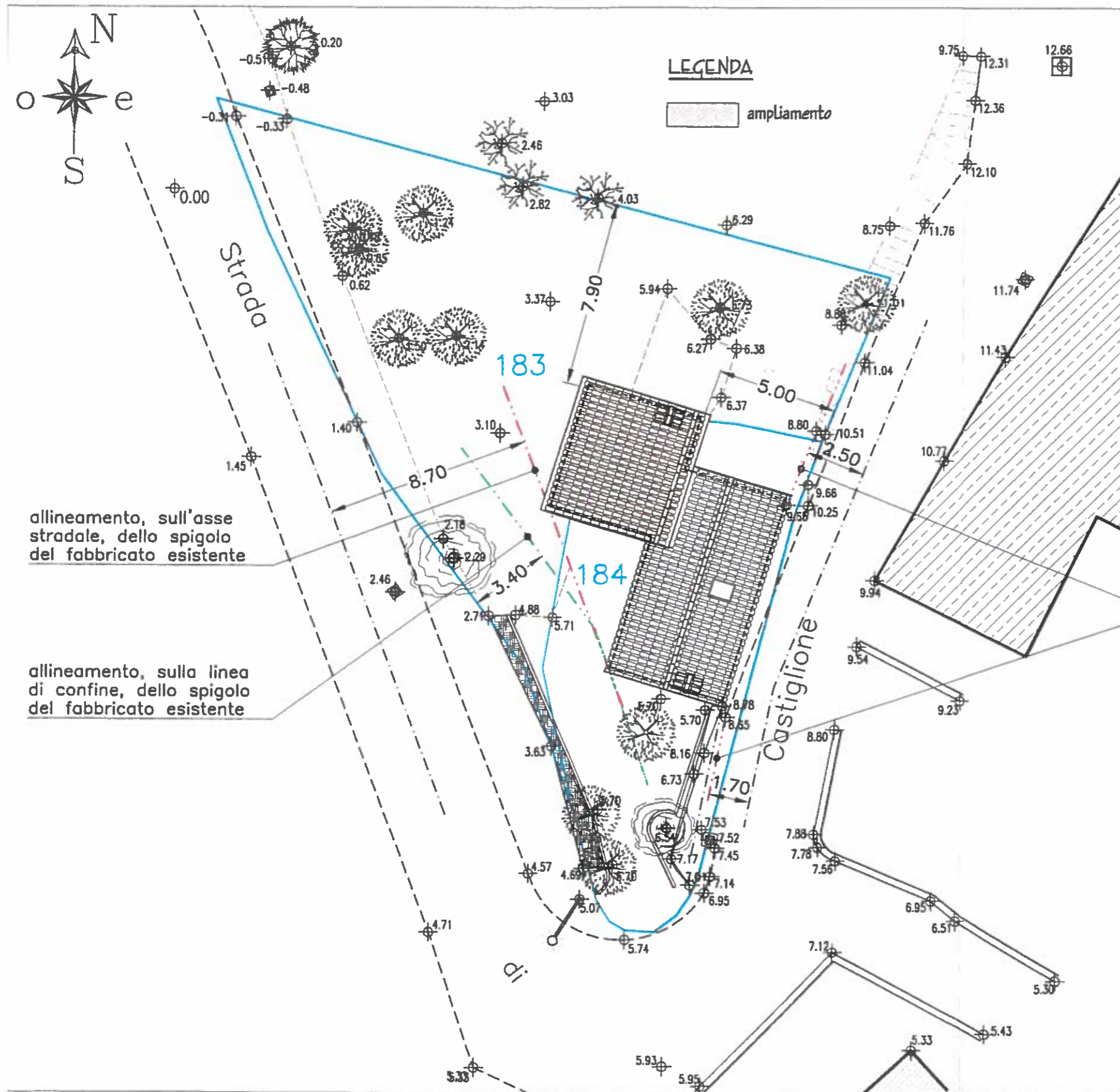

LEGENDA

| | | | |
|--|---------------------|--|-------------------------|
| | BASE CATASTALE | | OLMO |
| | PUNTO QUOTATO | | PERO |
| | FABBRICATO RILEVATO | | QUERCIA |
| | MURO | | FICO |
| | MURO IN PIETREME | | ACACIA |
| | ASSE STRADA | | LAMPIONE |
| | CIGLIO STRADA | | POZZETTO FOGNATURA |
| | LOTTO | | CADITOIA FOSSO |
| | BASE SCARPATA | | POZZETTO CAVI ELETTRICI |
| | SCARPATA | | POZZETTO ACQUA-LUCE-GAS |

allineamento, sull'asse stradale, dello spigolo del fabbricato esistente

allineamento, sulla linea di confine, dello spigolo del fabbricato esistente

allineamento, sull'asse stradale, dello spigolo del fabbricato esistente

SEZIONE A-A 1:100

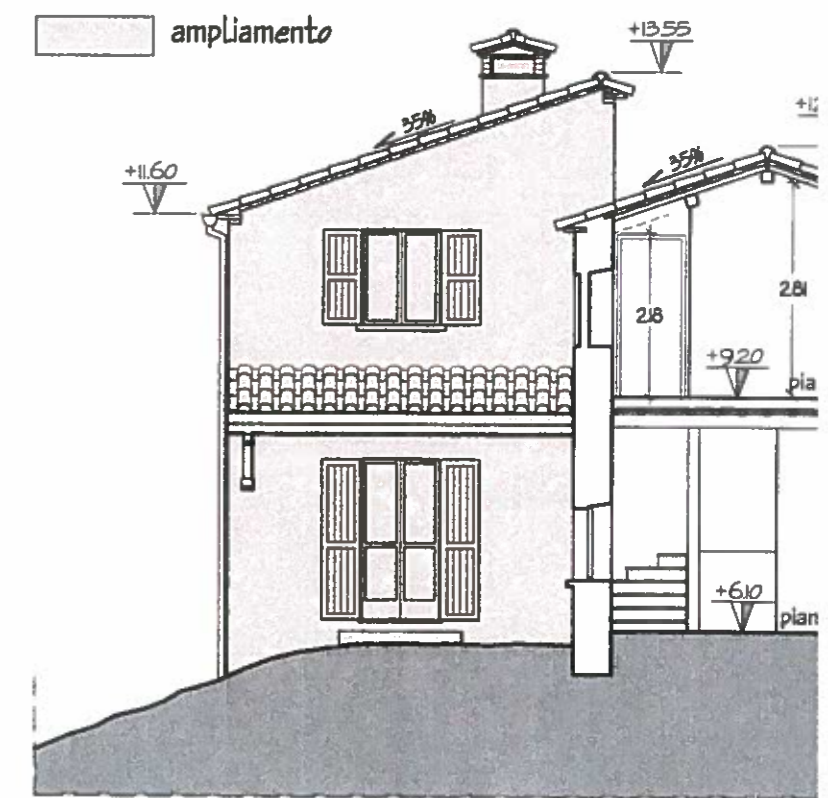

FRONTE LATO SUD 1:100

FIANCO LATO EST 1:100

RETRO LATO NORD 1:100